KARITO YARA

KAROL SOFIA ZAMUDIO YARA

NACIONALIDAD:	Colombiana
FECHA DE NACIMIENTO:	Agosto 04
ESTATURA:	1.58
PESO:	65 Kg
COLOR DE PIEL:	Blanca
COLOR DE OJOS:	Verde claro
TALLA:	Camisa: M Pantalón: 12 Calzado:36

ESTUDIOS ARTISTICOS:
- 2019 Actuación – Naar Landaeta
- 2014 Actuación – Estudio Actores

EXPERIENCIA ARTISTICA:
TELEVISION
- 2018 Guerreritos - Canal 1
- 2018 Tardes del sol - Tele pacifico
- 2017 Minuto para ganar - RCN

CINE:
- 2016 Corto: Polimaderas – Dir. Hernán Molina
- 2015 Corto: Medio Ambiente

TEATRO
- 2016-2018 El Grinch

OTROS:
- 2017 Comercial Seguros Bolívar

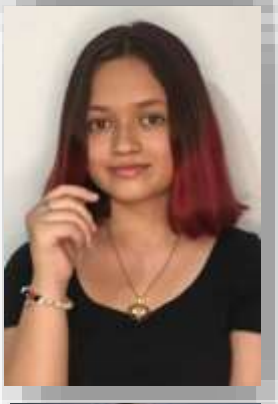

JOSE RIVERA
Manager
Cel.: (57) + 315 293 8547
Cel.: (57) + 314 414 9826
Colombia
artistasjuanjo@yahoo.es