JHOMAR GONZÁLEZ

JHOMAR ALEXANDER MOLANO GONZÁLEZ

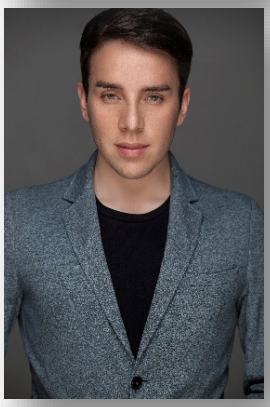

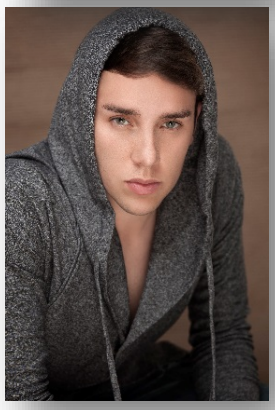

NACIONALIDAD: Colombiana
FECHA DE NACIMIENTO: Enero 28
ESTATURA: 1.75
PESO: 68 Kg
COLOR DE PIEL: Blanco
COLOR DE OJOS: Verdes
TALLAS: Camisa: M Pantalón: 32 Zapatos: 40 – 41

ESTUDIOS ARTISTICOS:

- 2017 Taller de entrenamiento actoral con Gerardo Lucio y Rossy Maya – Televisa México
- 2015 Taller técnica Clown “Verdades Payasas”
- 2015 Taller con Andrés Parra “Imaginación Del Actor”
- 2014-2015 Facultad Artes ASAB
- 2014 Taller técnica Creación Colectiva -Teatro la candelaria
- Taller Internacional “Hollywood” -The Golden Box
- 2014 “Michelle Danner”
- 2013 Taller técnica Suzuki
- 2009-2013 Stars Colombia
- 2007-2008 Charlot

EXPERIENCIA ARTISTICA:
TELEVISIÓN:

- 2014-2020 Tu voz estéreo - Caracol TV

CINE:

- 2015 Película Urbana - Dir. Mike Niche
- 2015 Corto Facundo - Canoa Visual
- 2013 Corto Un viernes cualquiera - Dir. Alfredo Tappan
- 2013 Corto Sanatorio - Dir. Noé Salazar

TEATRO:

- 2014 Tartufo De Moliert (ASAB)
- 2013 Suzuki
- 2013 Cita Con El Peluquero
- 2012 Omoplatos Harold Pinter
- 2012 Besa Calles De Andrés Caicedo 2

COMERCIALES:

- 2013 Comercial Chevrolet (Chevistar)
- 2012 Comercial Uff

JOSE RIVERA
Manager
Cel.: (57) + 315 293 8547
Cel.: (57) + 314 414 9826
Colombia
artistasjuanjo@yahoo.es