

JOHANN VERA
JOHANN VERA

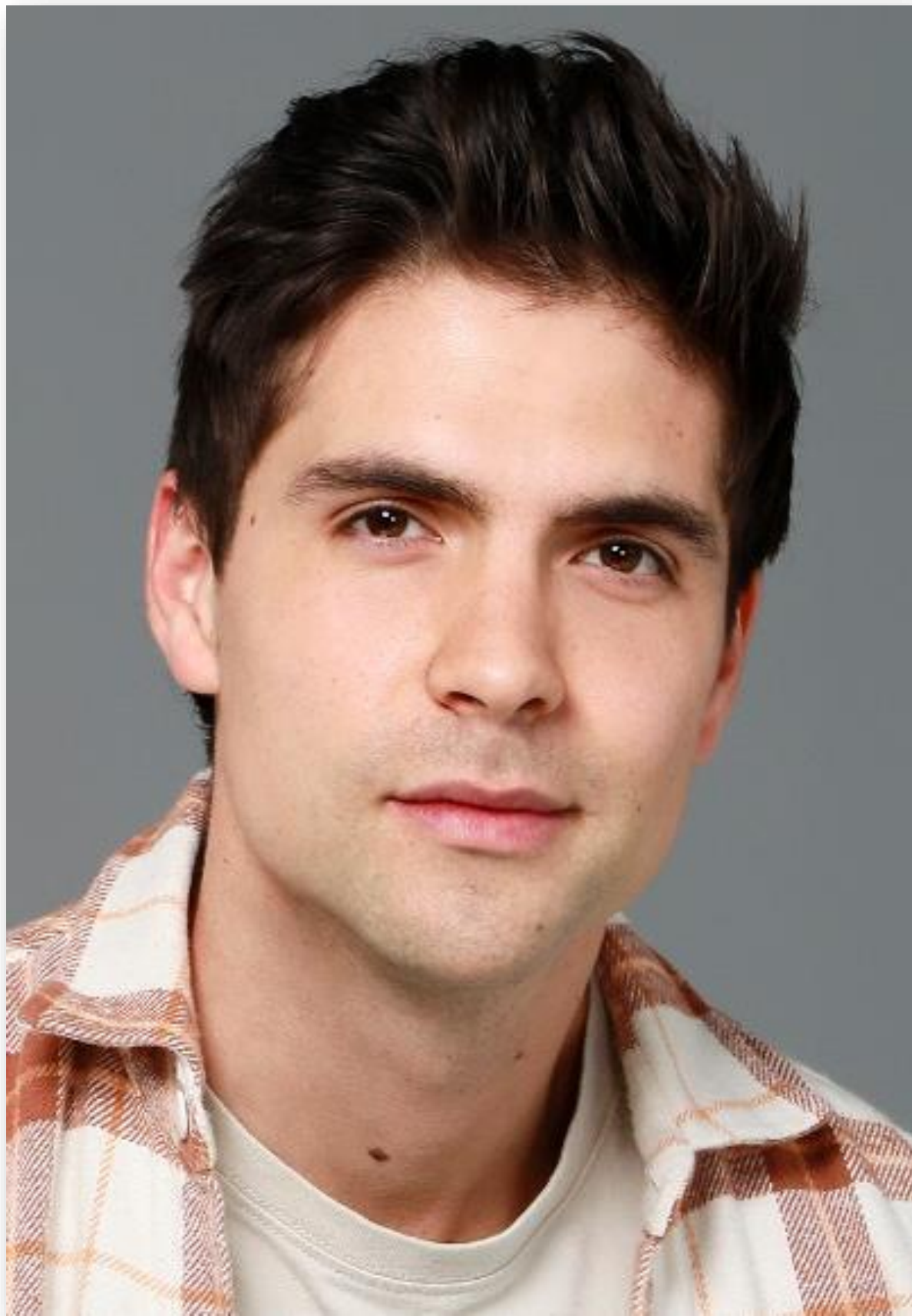

JOHANN ALEXANDER VERA TAPIA

NACIONALIDAD: Ecuatoriana
FECHA NACIMIENTO: Diciembre 04
ESTATURA: 1.82 cm
PESO: 87 kg
COLOR DE PIEL: Blanco
COLOR DE OJOS: Café
TALLA: Camisa M, Pantalón 30, Calzado 42
IDIOMAS: Español / Inglés

ESTUDIOS ARTISTICOS:

- 2023 Entrenados para Ser y Estar – Dir. Anilú Pardo
- 2021 Graduado New World School Of The Arts (College) – Miami
- Misi – Bogotá (6 años)
- Fernando Sor- Bogota (2 años)
- Dance Town – Miami (6 meses)
- Talleres Actorales y de Canto en Bogotá, Los Ángeles y Nueva York
- Taller de Entrenamiento Actoral - Gerardo Lucio y Rossy Maya – Televisa México.

EXPERIENCIA ARTISTICA

TELEVISIÓN:

- 2023 Primate (Temporada 2) – MediaPro – RCN Tv – Prime Video
- 2021-2022 Champeta El Ritmo de la Tierra (I y II Temporada) – Disney+ - Vista Producciones
- 2021 Enfermeras – RCN Tv - ViX
- 2020-2021 Club 57 (II Temporada – Protagonista)- Nickelodeon – MediaPro – Prime Video
- 2015 La Banda – Univision Miami
- 2014 Demente Criminal – Venevisión Internacional Miami
- 2013-2014 Every Which Way - Nickelodeon USA
- 2007 Factor XS – RCN Tv, Colombia

CINE:

- 2021 Un Cumpleaños Muy Kally (Antagonista) – Laberinto

TEATRO:

- 2023 Charlie y la Fábrica de Chocolates (Willy Wonka) - Daemon (Musical)
- 2014 La Bella Durmiente – S.A.H Miami
- 2012 Se Busca Musical – Misi
- 2011 Encuentro Mágico - Misi
- 2010-2011 Tributo a Michael Jackson
- 2008-2009 Oliver – Misi

OTROS:

- 2020-2021 MasterChef Celebrity Ecuador (Jurado) – Producciones 5 & 6
- 2020 Ganador de “Gaviota de Plata”- Viña del Mar
- Comerciales Miami (Pizza Hut, Ford World Cup, Cheerios , E Entertainment, ESPN, Beats by Flo Rida, Austin Mahone Truth or Dare Challenge, etc)
- Comerciales Colombia (Maltizz, Coca Cola)
- Videos Musicales: Day Drinking - Little Big Town, Banga Banga – Austin Mahone, Preguntas – MR, Come With Me – Ricky Martin)

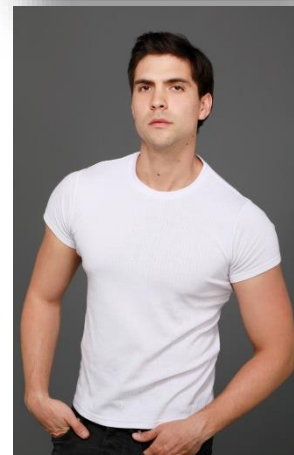
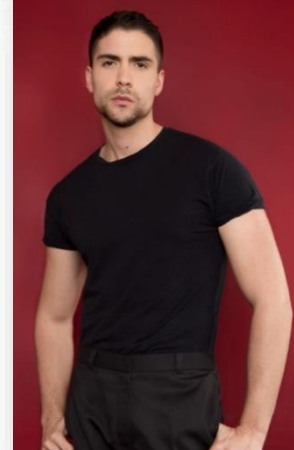

JOSE RIVERA
Manager
Cel.: (57) + 315 293 8547
Cel.: (57) + 314 414 9826
Colombia
artistasjuanjo@yahoo.es

